Район „ВИТОША" - СО
ОДОБРЯВАМ
На основание чл. 148(2) от ЗУТ
Гл. архитект.
дата: 24. 06. 2026 г.
Разрешение за строеж
No: 146 от 24. 6. 20 26 г.

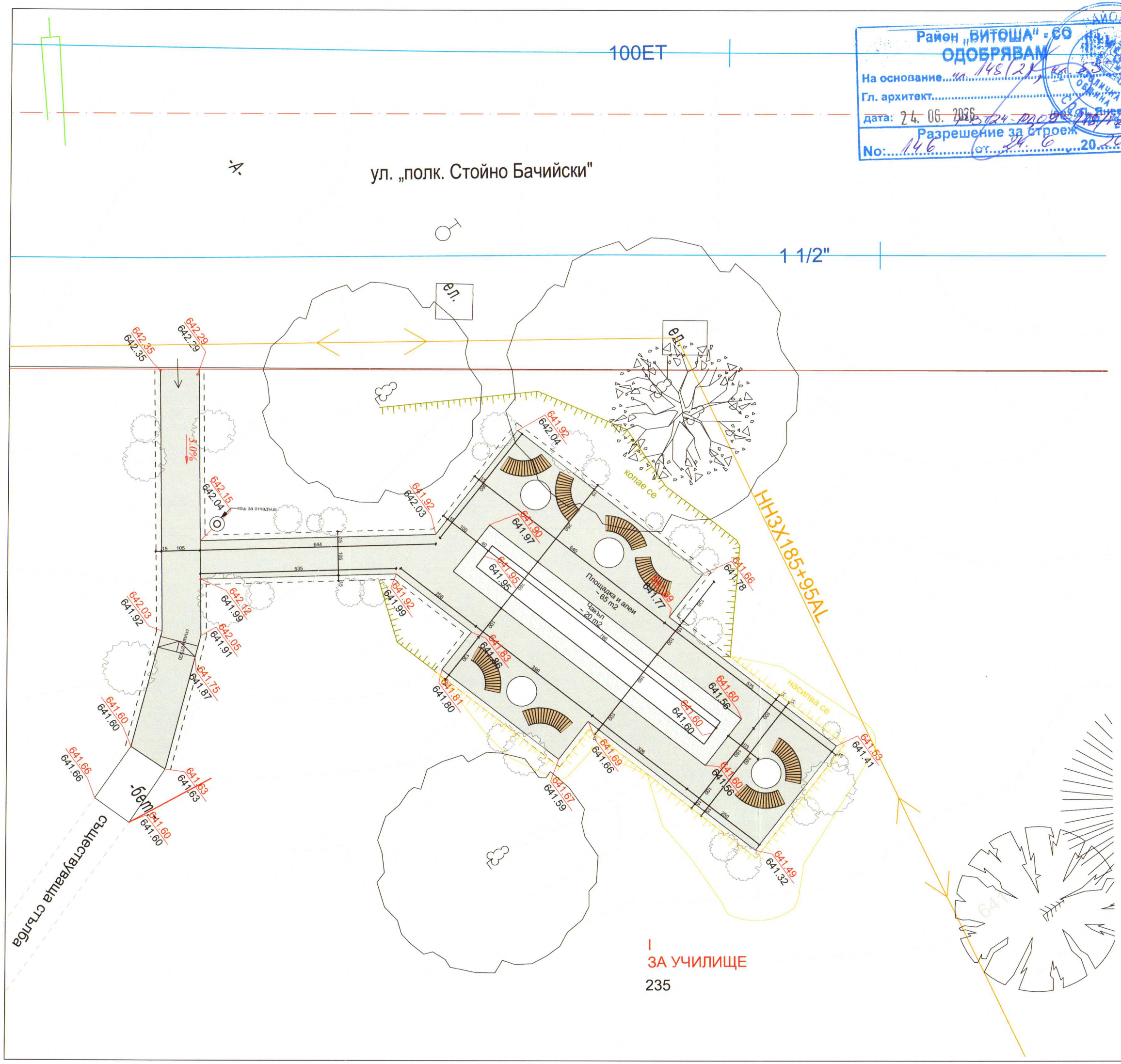

I
ЗА УЧИЛИЩЕ
235

легенда

- плоча бетон 10 см, подложка от трошено каменна фракция
- посипка чакъл
- градинска маса - основа мита мозайка, плот полирана мозайка D-82см/B-75 см/120 кг
- Бетонов кош за отпадъци
- Сегментна паркова пейка без облегалка външен размер на радиуса 230 см
- Релеф
- Действащ регулационен план
- Действаща кадастрална карта
- Съществуващо застрояване
- Силнотокова мрежа (подземна инфраструктура)
- Слаботокова мрежа (подземна инфраструктура)
- Канализационна мрежа (подземна инфраструктура)
- Водопроводна мрежа (подземна инфраструктура)
- Ш ел. Съществуващи шахти
- Съществуващи дървета
- Съществуващо осветление

изпълнител:

STEELROAD
гр. Димитровград,ул.Цар Борис I-ви №7, офис №1
тел: +359 878 133123
e-mail:office@steelroad.bg ; web: steelroad.bg

ТЕХНИЧЕСКИ ПРОЕКТ
част: Архитектура

обект:
"Временен открит обект – кът за отдих, реконструкция на алейна мрежа и благоустрояване в УПИ I - за училище (ПИ 68134.1894.235)"

адрес:
област София, община Столична, гр. София, район Витоша, кв. 35, ул. "Кореняците" №40, УПИ I - за училище, ПИ 68134.1894.235

възложители:
Столична община, Район "Витоша"

одобрил:

проектантски екип:

ПЪЛНА ПРОЕКТАНТСКА ПРАВОСПОСОБНОСТ
арх. АНТОНЕЛА ВЕНЕЛИНОВА КАРАПАНДЖЕВА
Рег. №: С6033
дата 15.06.2026 подпис

Архитектура	арх. Антонела Карапанджева
Геодезия	инж. Стоян Стоименов
Пътна	инж. Светослава Карапанджева
Електро	инж. Петър Камбуров
ПБЗ	арх. Чавдар Ченков

съдържание
Разпределение на кът за отдих в УПИ I - за училище

дата	мащаб	лист
15.06.2026 г.	1:100	